

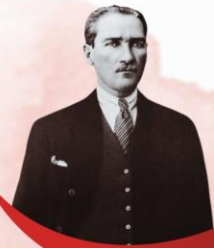

III. ULUSLARARASI V. ULUSAL HEMŞİRELİK TARİHİ KONGRESİ

02-04 Kasım 2023



TAM METİN BİLDİRİ YAZIM KURALLARI

Bildirinizi MUTLAKA aşağıdaki yazım kurallarına göre hazırlayınız. Özellikle, tablo ve şekillerin kaymayacak şekilde gruplanması ve kesinlikle sayfa ebatlarını taşmaması gerekir.

Bildiri tam metinleri, orijinal araştırmalarda Giriş, Gereç ve Yöntem, Bulgular, Tartışma ve Sonuç bölümlerinden oluşmalıdır.

Derlemelerde ise mutlaka Giriş ve Sonuç bölümü yer almalıdır.

Bildiri tam metni 2000 kelimeyi (başlıklar, özet ve kaynaklar hariç), beş tablo veya şekli geçmemelidir. En fazla 30 kaynak kullanılmalıdır. Sayfalar numaralandırılmamalıdır.

Metinde yer alan tüm başlık numaraları manuel olarak yazılmalı ve otomatik numaralandırma yapılmamalıdır. Birinci derece bölüm başlıkları büyük harfle ve koyu olarak yazılmalıdır.

Sayfa Yapısı ve Yazı Biçimi

YAZI TİPİ VE BOYUTU

Yazı Tipi: Times New Roman

Yazı Boyutu: 12 punto

SAYFA YAPISI

Üst: 2,5 cm; Alt: 2,5 cm

Sol: 2,5 cm; Sağ: 2,5 cm

Cilt Payı:0; Cilt payı yeri: Sol

KÂĞIT BOYUTU

A4

Genişlik: 21 cm

Yükseklik: 29,7 cm

PARAGRAF YAPISI

Hizalama: İki Yana Yasla

Girinti: Yok

Aralık: Tek; Önce: 0 nk; Sonra: 0 nk





III. ULUSLARARASI V. ULUSAL HEMŞİRELİK TARİHİ KONGRESİ

02-04 Kasım 2023

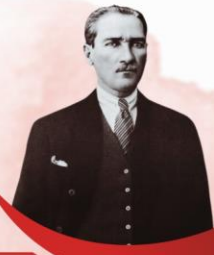

AŞAĞIDA BİLDİRİ TAM METİN ÖRNEK FORMATI VERİLMİŞTİR:

BİLDİRİ BAŞLIĞI

(TIMES NEW ROMAN, 12 FONT, KOYU, TÜMÜ BÜYÜK HARF, ORTALI)

1. Yazarın Adının Baş Harfi ve Soyadı¹, 2. Yazarın Adının Baş Harfi ve Soyadı² (12 font)

1. Yazarın Kurumu, Ünvanı ve Şehir Bilgisi, Sorumlu yazarın e-posta adresi
2. Yazarın Kurumu, Ünvanı ve Şehir Bilgisi

ÖZET

(12 Font büyüklüğü, koyu, tümü büyük harf, ortalanmış)

Özet Türkçe ve İngilizce olarak ayrı ayrı yazılmalı ve 350 kelimeyi aşmamalıdır. Times New Roman, 12 font büyüklüğünde, iki yana yaslı ve tek satır aralığında olmalıdır. Orijinal araştırmalar Giriş ve Amaç, Gereç ve Yöntem, Bulgular ve Sonuç bölümü biçiminde başlıklandırılmalıdır. Derlemeler ise Giriş ve Amaç, Sonuç şeklinde başlıklandırılmalıdır. Anahtar kelime sayısı en az 3 en fazla 5 olmalıdır. 12 font büyüklüğünde ve birbirinden virgül ile ayrılmış olmalıdır.

Giriş:

Amaç:

Gereç ve Yöntem:

Bulgular:

Sonuç:

Anahtar Kelimeler: Anahtar kelime 1, Anahtar kelime 2, Anahtar kelime 3

ABSTRACT

(12 Font büyüklüğü, koyu, tümü büyük harf, ortalanmış)

Introduction:

Objective:

Material and Method:

Findings:

Results:

Keywords: Keyword 1, Keyword 2, Keyword 3

¹ Bağlı Olduğu Kurum, Adres, E-posta

² Bağlı Olduğu Kurum, Adres, E-posta



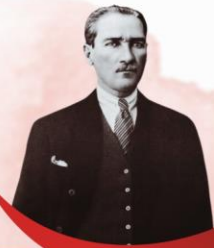

1.GİRİŞ (Times New Roman 12 Font büyüklüğü, koyu, tümü büyük harf)

Giriş bölümünde araştırmanın konusu hakkında kısaca bilgi verilmeli, çalışmanın önemi ve amacı net bir şekilde belirtmelidir.

2. GEREÇ ve YÖNTEM (Times New Roman 12 Font büyüklüğü, koyu, tümü büyük harf)

Araştırmanın tipi, yeri, zamanı, evreni, örnek büyüklüğü ve örneklem yöntemi, veri toplama yöntemi, verilerin analizinde kullanılan istatistik testler belirtilmelidir.

2.1.Araştırmanın Tipi (Times New Roman 12 Font büyüklüğü, koyu, ilk harfi büyük)

İkinci derece ve diğer alt bölüm başlıklarında her sözcüğün ilk harfi büyük harfle ve koyu olarak yazılmalıdır. Paragraflar arasına boş satır bırakılmalı ve paragraf girintisi olmamalıdır.

3.BULGULAR (Times New Roman 12 Font büyüklüğü, koyu, tümü büyük harf)

3.1.Alt Başlık

Çalışmanın bulguları açık ve net şekilde sunulmalıdır. Toplam 5 adeti geçmemek kaydıyla resim, tablo ve grafik eklenebilir. Tüm tablolar, resimler ve şekiller Times New Roman 11 font büyüklüğü ile yazılmalı ve ortalanmalıdır. Şekiller ve resimler birlikte numaralandırılmalıdır (Şekil 2) ve şekil tanımları şekil veya resimlerin altına yerleştirilmelidir; Tablolar numaralandırılmalıdır (Tablo 2) ve tablo başlığı tablonun en üstüne yerleştirilmelidir. Tablo, resim ve şekil başlıkları koyu font ile yazılmalı, baş harfleri büyük olmalı ve ortalanmalıdır. Tablo, şekil ve resimlerin (varsa) referansları yazarların soyadı ve yayın tarihi şeklinde tablo, şekil ve resimlerin hemen altında sunulmalıdır.

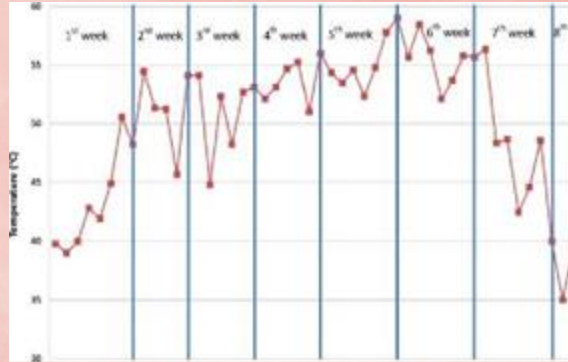

Şekil 2. Şekil başlığı/adı (Kaynak)

Tablo 1. Müziğin Hastalıklar Üzerindeki Etkisi Konulu Çalışmalar

Çalışmanın Adı	Amacı	Bulgular





III. ULUSLARARASI V. ULUSAL HEMŞİRELİK TARİHİ KONGRESİ

02-04 Kasım 2023

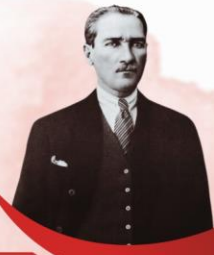

4. TARTIŞMA (Times New Roman 12 Font büyüklüğü, koyu, tümü büyük harf)

Güncel literatür doğrultusunda çalışmanın önemli bulguları ile çalışmadaki olası taraf tutma kaynakları ve sınırlılıklar tartışılmalıdır.

5.SONUÇ (Times New Roman 12 Font büyüklüğü, koyu, tümü büyük harf)

Çalışmanın önemli sonuçları, mevcut bilgiye katkısı ve buna dayalı çıkarımlar, öneriler yer almalıdır.

6. KAYNAKLAR (Times New Roman 12 Font büyüklüğü, koyu, tümü büyük harf)

Kaynaklar Times New Roman, 11 font büyüklüğü ile metin sonunda soyadına göre sıralı şekilde, numaralandırılarak verilmelidir. En fazla 30 kaynak kullanılmalıdır.

Metin içinde yapılan atıflar kaynakçada, kaynakçadaki her bir kaynak da metin içinde yer almalıdır. Metin içinde kaynaklar parantez içinde yazarların soyadından sonra virgül ve yayın tarihleri belirtilerek alfabetik sırayla yazılmalıdır. Metin içinde birden fazla kaynağa atıf yapılacaksa kaynaklar noktalı virgül ile ayrılmalıdır.

Örneğin; (Akyol, 2022; Thomas ve Louis, 2022).

Tek yazarlı kaynaklarda (Thomas, 2005), iki yazarlı kaynaklarda (Work ve Sebastian, 2008) şeklinde yazarlar belirtilmelidir.

Üç ve beş yazarlı kaynaklarda metinde ilk kullanımda tüm yazarlar belirtilmelidir (Akyol, Sarı, Topçu, Kazankaya ve Bakır, 2023). Tekrarlayan kullanımlarda (Akyol ve ark., 2023) şeklinde kullanılmalıdır.

Altı ve daha fazla yazarı olan kaynaklarda ilk ve tekrarlayan kullanımda birinci yazardan sonra (Akyol ve ark., 2023) şeklinde belirtilmelidir.

Grupların ya da kurumların yazar olduğu kaynaklarda; ilk olarak atıfta bulunulan yerde grubun ya da kurumun tam adı ve ardından kısaltılmış şekli yer almalı, bir sonraki kullanımlarda ise sadece kısaltılmış şekli ve tarih yer almalıdır.

Örnek: İlk kullanımda: (Türk Hemşireler Derneği [THD], 2022), sonraki kullanımlarda: (THD,2022).

Kaynakça yazımında APA 6 stili kullanılmalıdır. Kaynaklar metin sonunda yazarların soyadına göre alfabetik olarak sıralanmalı ve numaralanmalıdır.

Kitap:

Kitap Yazar soyadı, adının baş harfleri, parantez içinde yayın yılı, kitabın adı, basım evi ve yeri.

Li, G., Hart, A., Gregory, J. (1998). Flocculation and sedimentation, 295, Technomics Press, Lancaster PA





III. ULUSLARARASI V. ULUSAL HEMŞİRELİK TARİHİ KONGRESİ

02-04 Kasım 2023

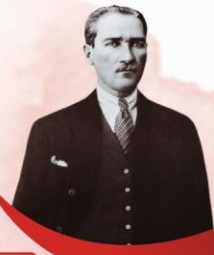

Makale:

Yazar Soyadı, Yazar Adı Baş Harfleri. (Yıl). Makalenin adı sadece ilk harfi büyük, diğerleri küçük olacak şekilde. Derginin adı her kelimenin ilk harfi büyük şekilde ve italik, Cilt (Sayı), Sayfa Numara Aralığı.

Pommiera, S., Chenub, D., Quintardb, M., Lefebvre, X. (2007). Modelling of moisture-dependent aerobic degradation of solid waste, *Waste Management*, 28, 7, 1188-1200

İnternet kaynakları:

Yazarın Soyadı, Yazarın Adı Baş Harfleri. (Tarih). Yazının başlığı, sadece ilk harf büyük diğerleri küçük olacak şekilde. Erişim tarihi: Gün Ay Yıl, web adresi.

Grubun Adı. (Tarih). Yazının başlığı, sadece ilk harf büyük diğerleri küçük olacak şekilde. Erişim tarihi: Gün Ay Yıl, web adresi.

World Health Organization. (2018). Heat and health. Erişim Tarihi:1 Haziran 2023.
<https://www.who.int/news-room/fact-sheets/detail/climate-change-heat-and-health>

